

TÜRKMEN KIZI ÇIKIVERMİŞ OYUNA

"SERBEST"



Musical notation for the song "SERBEST". The notation is on a single staff with a treble clef. It begins with a key signature of one sharp (F#) and a 2/4 time signature. The melody consists of several measures, with some notes beamed together in groups of three. The lyrics "TÜRK MEN KI Zİ ÇI KI VER MİŞ O YU NA" are written below the staff, aligned with the notes.

TÜRK MEN KI Zİ ÇI KI VER MİŞ O YU NA



Dİ BÂ LAR KE SİL MİŞ SER Vİ HO YU NA

♩ = 96 "BERABER"

BO YU NA ÖY LE DİR YÂR ÖY LE DİR AŞ KIN

BE Nİ SÖY LE TİR AL MIŞ YA Rİ YA Nİ NA HİL HİL

GI RI SÖY LE TİR VEY LO VEY LO VAY VEY

LO DAĞ LAR DU MAN DIR VEY LO HÂ LİM YA MAN DIR VEY

Aytap ERGEN

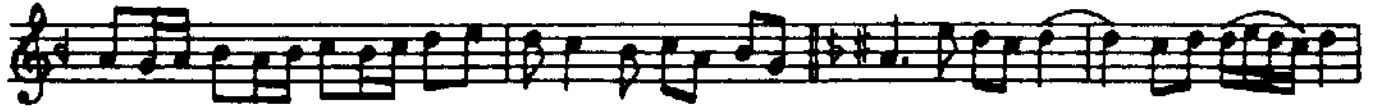

- - - - -) İN DİM GİT TİM



Dİ YÂR BE KİR DÜ ZÜ NE HEY HEY

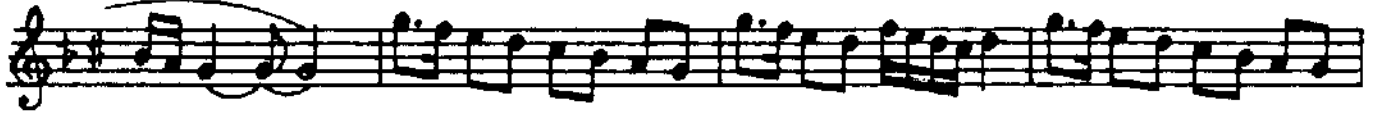

(saz - - - - -



- - - - -) SÜR ME LER ÇE KİL MİŞ E LÂ GÖ ZÜ

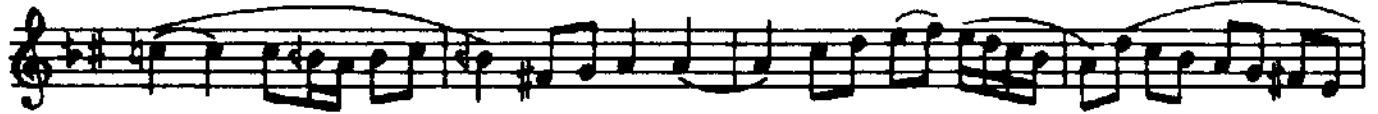

NE SÜR ME LER ÇE KİL MİŞ E LÂ GÖ



ZÜ NE (saz - - - - -



- - - - -) UY MA DE DİM UY DUN EL LER



SÖ ZÜ NE HEY HEY



(saz - - - - -

Aytaç ERGEN

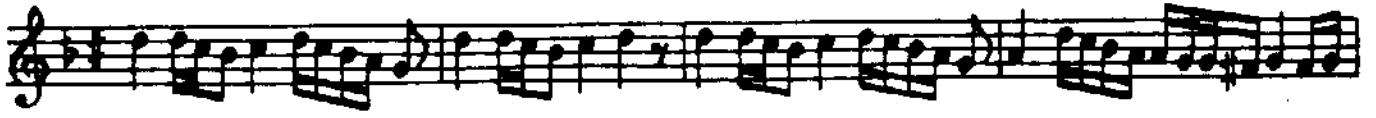

Aytaç ERGEN

LAN CEY LAN YAV RU CEY LAN GEL Gİ DE

LİM (saz - - - -)

KOL LA RIN BOY NU MA U ZAT A CÂ NIM

KOL LA RIN BOY NU MA U ZAT A CÂ NIM

ZÜL FÜ NÜN TEL LE Rİ DÜZ ET (saz - - - -)

-) AV CI LA RIN YO LUN GÖ ZET AV CI LA RIN

YO LUN GÖ ZET CEY LAN CEY LAN

Gİ DE LİM CEY LAN CEY LAN YAV RU CEY



 LAN GEL Gİ DE LİM (saz - - - -

 - - - -) GÜ ZEL GEL AK LI MI AL DIN

 GÜ ZEL GEL AK LI MI AL DIN BİR BA KIŞ LA

 GÜN LİM ÇAL DIN A MAN A MAN AL DA TIP FER

 DÂ YA SAL DIN GE Lİ RİM DER GEL MEZ LE NİR

 Bİ LİR HÂ LİM BİL MEZ LE NİR A MAN GEL GEL

 GÜ LİM GEL GEL A MAN A MAN (saz - - - -

 Aytaç ERGEN

UŞ ŞA KA HEP KÂ RI CE FÂ
UŞ ŞA KA HEP
BU CEV RE NE BİL MEM SE BEP A MAN A MAN
KAN DE A CEP OL GON CA LEB GE Lİ RİM DER
GEL MEZ LE NİR Bİ LİR HÂ LİM BİL MEZ LE NİR
A MAN GEL GEL GÜ LÜM GEL GEL A MAN A MAN
A. 140 DEVR-İ HİNDİ
(saz - - - - -)

Aytaç ERGEN

„SERBEST“ SOLO"



 - - - - -) CÜ NÜL LER YA KI CI HER CÂ İ ZÂ LİM



 NE MÜ HAB BET Rİ LİR NE SEV DÂ Rİ LİR HEY (saz - - -)



 - - - - -)



 SERBEST
 PE Rİ ŞÂN EY LE Dİ Bİ ÇÂ RE HÂ LİM NE TE SEL Lİ



 VE RİR NE VE FÂ Rİ LİR HEY HEY



 RİR SEV DÂ GEL Dİ BA ŞI



 MA A MAN A MAN RİR SEV DÂ GEL



 Dİ BA ŞI MA A MAN A MAN E LİM VAR



 Mİ YOR İ Şİ ME



 E LİM VAR Mİ YOR İ Şİ

Aytaç ERGEN

ME (saz - - - - -

- - - - -) NE BA KAR SIN

SÜ ZE SÜ ZE A MAN A MAN NE BA KAR

SIN SÜ ZE SÜ ZE A MAN A MAN

AS LA RAH MIN YOK MU Bİ

ZE AS LA RAH MIN

YOK MU Bİ ZE (saz - - - - -

- - - - -) ŞÜ Hİ Sİ TEM KÂR SÖY LET

Aytaç ERGEN

ME BE Nİ ŞÜ Hİ Sİ TEM KÂR SÖY LET

ME BE Nİ CA NİM İS TÈR SE SE VE

RİM SE Nİ AH CA NİM İS TER SE SE VE

RİM SE Nİ YE TER ÇOK OL DU İM Tİ

NÂN GAY RI YE TER ÇOK OL DU İM Tİ

NÂN GAY RI CA NİM İS TER SE SE VE

RİM SE Nİ AH CA NİM İS TER SE SE VE

RİM SE Nİ (saz - - - - -

AĞIRLAŞARAK $\text{♩} = 180$

- - - - -) AH Yİ NE YE ŞİL LEN Dİ Aylaç ERGEN

DAĞ LAR ÇE ME Nİ A MAN A MAN A MAN YOK TUR Gİ ZEL

LE RİN Dİ Nİ İ MÂ Nİ

Dİ Nİ İ MÂ Nİ (saz - - -) SA RI Çİ ÇEK

MİR ME NEK ŞE ZA MA Nİ A MAN A MAN A MAN

E SER BÂ Dİ SA BÂ YÂ RUMEL ME DEVR-İ TÜRAN (MANDIRA) D: 336

Dİ YÂR GÜ RİN ME Dİ (saz -

Dİ (saz -

Dİ (saz -

Dİ (saz -

Dİ (saz -

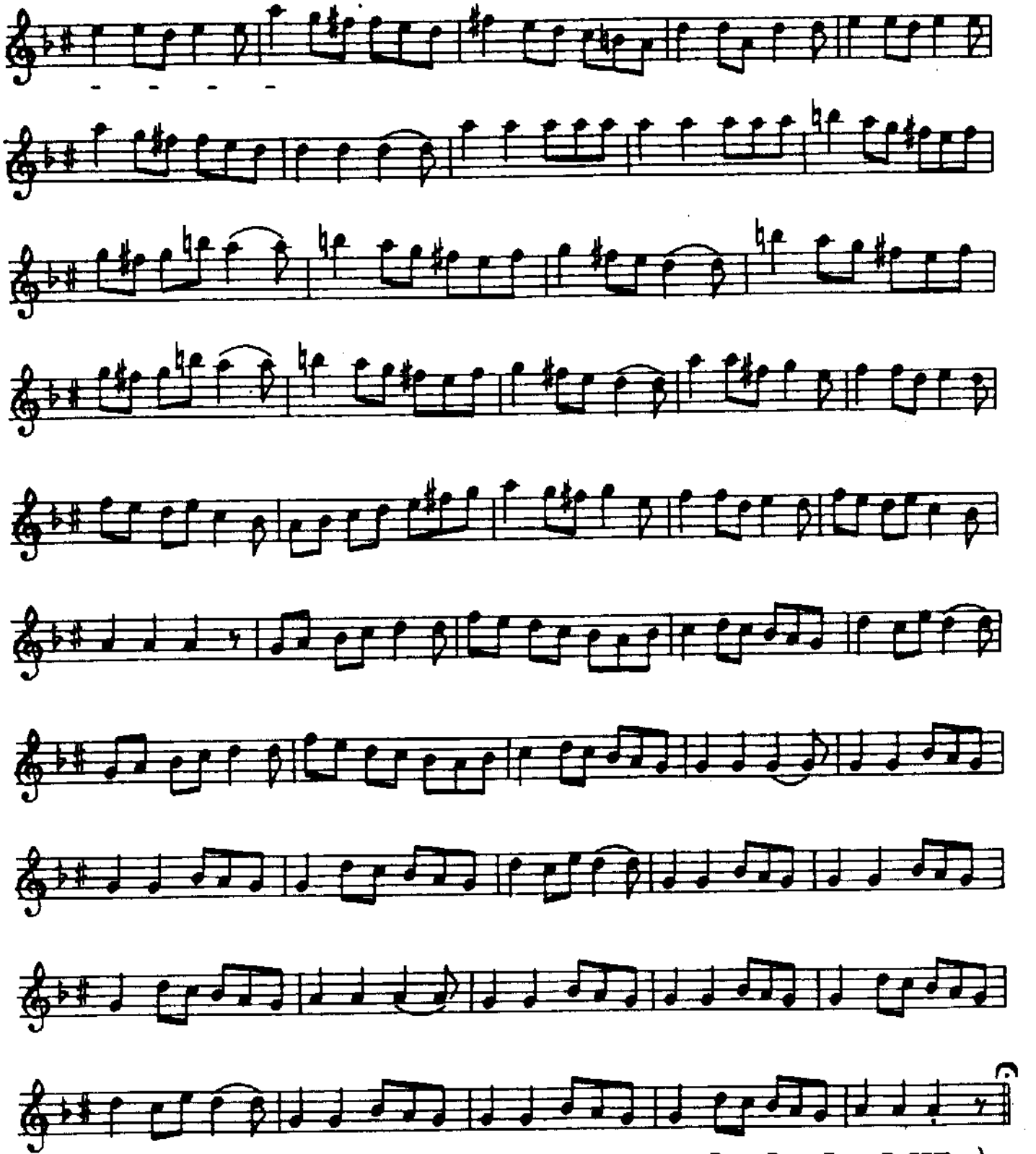

- - - - - Ąytaç ERGEN)

VEĀİHE DARYAL VE FERİT SİDAL YAZMIŖTIR.

HİCAZ KÖÇEKÇELER

TÜRKMEN KIZI ÇIKIVERMİŞ OYUNA
DİBÂLAR KESİLMİŞ SERVİ BOYUNA

ÖYLEDİR YÂR ÖYLEDİR
AŞKIN BENİ SÖYLETİR
ALMIŞ YÂRİ YANINA
BÜLBÜL GİBİ SÖYLETİR
VEYLO VEYLO VAY VEYLO
DAĞLAR DUMANDIR VEYLO
HÂLİM YAMANDIR VEYLO

İNDİM GİTTİM DİYÂRBEKİR DÜZÜNE
SÜRMELER ÇEKİLMİŞ ELÂ GÖZÜNE
UYMA DEDİM UYDUN KİLLER SÖZÜNE
ÇOK SALINMA ARAMIZDA ÂDEM VAR

BAHARIN ZAMANI GELDİ (A CÂNİM)
YAVRU CEYLAN GEL GİDELİM
YOLLARIMIZ YEŞİLLENDİ
CEYLAN GİDELİM CEYLAN
YAVRU CEYLAN GEL GİDELİM

KOLLARIN BOYNUMA UZAT (A CÂNİM)
ZÜLFÜNÜN TELLERİ DÜZ ET
AVCILARIN YOLUN GÖZET
CEYLAN GİDELİM CEYLAN
YAVRU CEYLAN GEL GİDELİM

GÜZEL GEL AKLIM ALDIN
BİR BAKIŞLA GÖNLÜM ÇALDIN (AMAN AMAN)
ALDATIP FERDÂYA SALDIN
GELİRİM DER GELMEZLENİR
BİLİR HÂLİM BİLMEZLENİR
AMAN GEL GEL GÜLÜM GEL GEL (AMAN AMAN)

KÂR-I CEFÂ UŞŞAKA HEP
BU CEVRE NE BİLMEM SEBEP (AMAN AMAN)
KANDE ACEP OL GONCA LEB
GELİRİM DER GELMEZLENİR
BİLİR HÂLİM BİLMEZLENİR
AMAN GEL GEL GÜLÜM GEL GEL (AMAN AMAN)

GÖNÜLLER YAKICI HERCÂİ ZÂLİM
NE MUHABBET BİLİR NE SEVDÂ BİLİR (HEY)
PERİŞÂN EYLEDİ Bİ-ÇÂRE HÂLİM
NE TESELLİ VERİR NE VEFÂ BİLİR (HEY)

BİR SEVDÂ GELDİ BAŞIMA (AMAN AMAN)
ELİM VARMIYOR İŞİME
NE BAKARSIN SÜZE SÜZE (AMAN AMAN)
ASLÂ RAHMIN YOKMU BİZE

Aytaç ERGEN

ŞÜH-İ SİTEMKÂR SÖYLETME BENİ
CÂNİM İSTERSE SEVERİM SENİ
YETER ÇOK OLDU İMTİNÂN GAYRİ
CÂNİM İSTERSE SEVERİM SENİ

YİNE YEŞİLLENDİ DAĞLAR ÇEMENİ (AMAN AMAN)
YOKTUR GÜZELLERİN DİNİ İMÂNİ
SARI ÇİÇEK MOR MENEKŞE ZAMÂNİ (AMAN AMAN)
ESKİ RÂD-I SABÂ YÂRİM GELMEDİ (YÂR GÖRÜNMEDİ)